Kanons zur Jahreslosung 2024

Alles, was ihr tut, geschehe in Liebe.
(1. Kor. 16, 14)

Eine Auswahl aus den Einsendungen an die Redaktion der kirchenmusikalischen Mitteilungen ZWISCHENTÖNE der Evangelischen Kirche in Mitteldeutschland

Maria Neupert

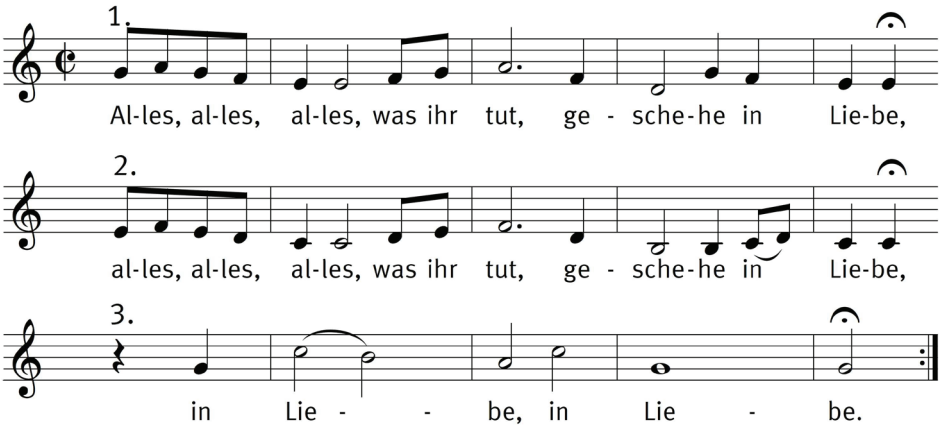

Olaf Engel

Kanon

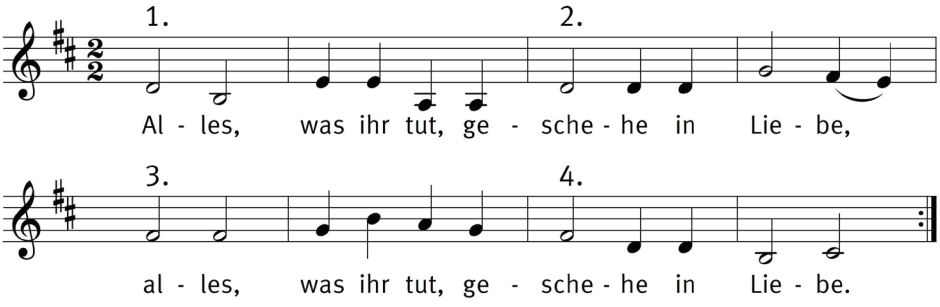

Ausklang

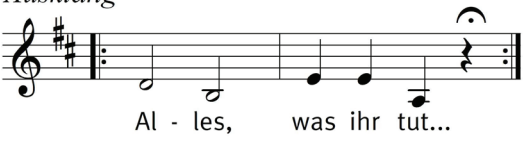

Alle Stimmen sammeln sich nach und nach im "Ausklang",
einstimmig mehrfach wiederholt, leiser werdend ausklingen lassen,
alsdann mit Freuden ans Werk gegangen.

Thomas Wiesenberg

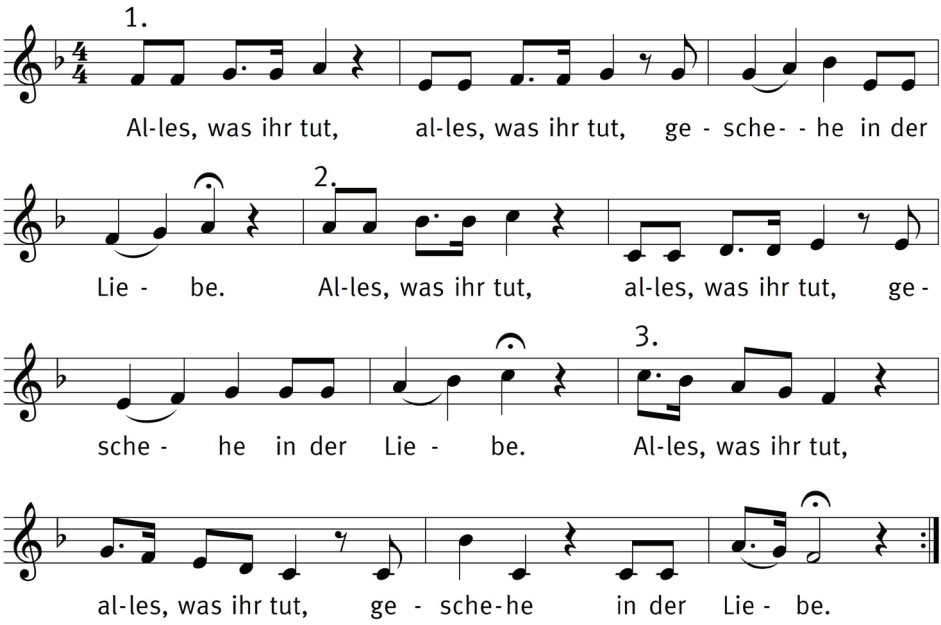

Hans-Martin Fuhrmann

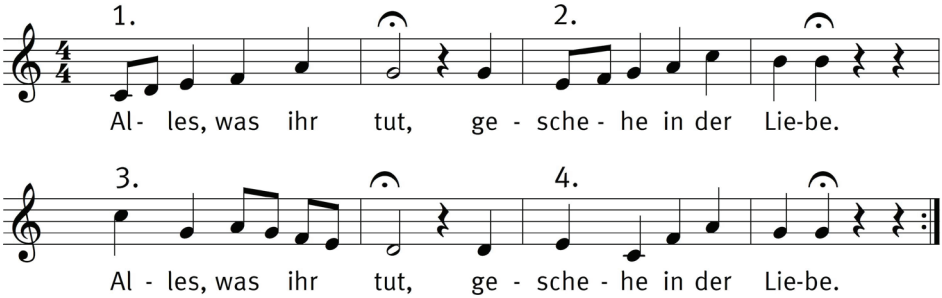

In love - Kanon für 4 Stimmen und Piano

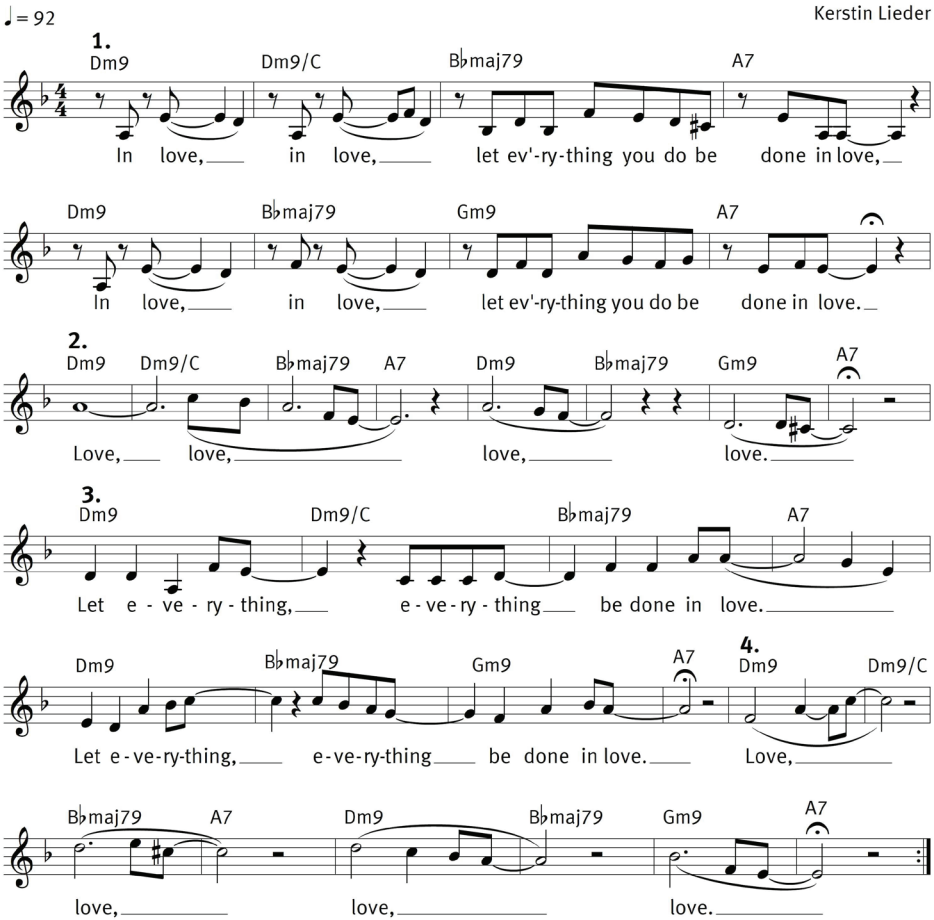

(Begleitpattern auf der nächsten Seite)

Eine Audio-Datei zu diesem Kanon steht zum Anhören und Herunterladen bereit unter *www.kirchenmusik-ekm.de/service/download*

Begleitpattern

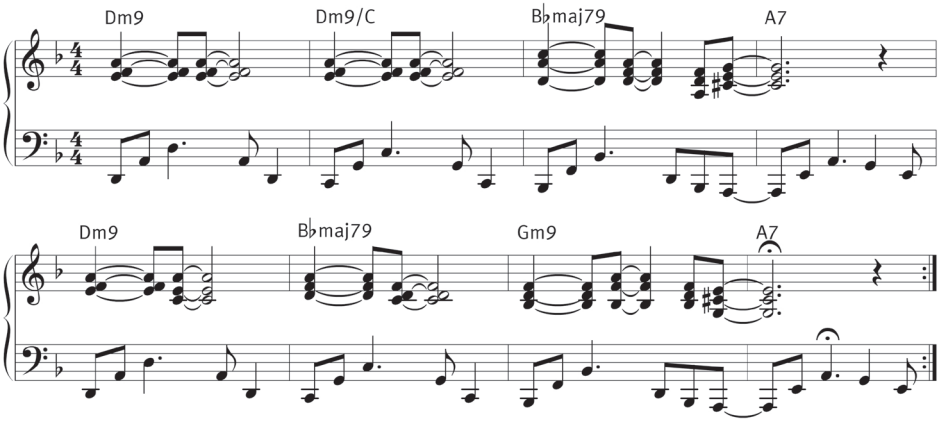

Ekkehard Knechtel

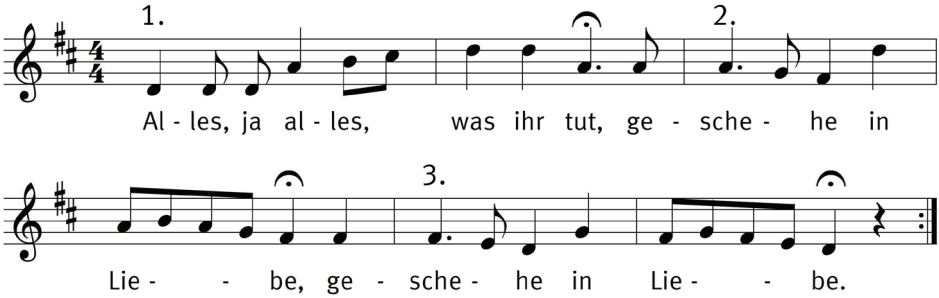

Johannes Reichel

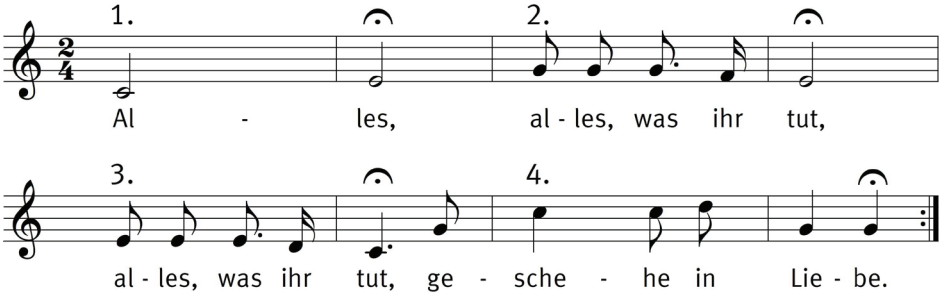

Christina Müller

1.

Al-les, al-les, was ihr tut, ge - sche - he in Lie - be.

2.

Al-les, al-les, was ihr tut, ge - sche - he in Lie - be.

3.

Al-les, al-les, was ihr tut, ge - sche - - he in Lie - be.

Begleitstimmen

Männer

Al - les, al - les, was ihr tut, ge -

Klavier

D D F♯m Hm

sche - he in Lie - be.

G A D D

Singspruch

Christina Müller

Instrumentale Oberstimme (Flöte oder Violine)

Vokale Oberstimme

Al-les, al - les, was ihr tut, ge - sche - he in Lie-be.

Melodie

Al-les, was ihr tut, ge - sche - he in Lie-be.

Ostinato (Männer), Text: 1. Kor. 16,13

Wacht, steht im Glau-ben, seid mu - tig und stark.

Vorspiel / Klavierbegleitung

1. 2.

Em C D Em Em

Jürgen Dubslaff

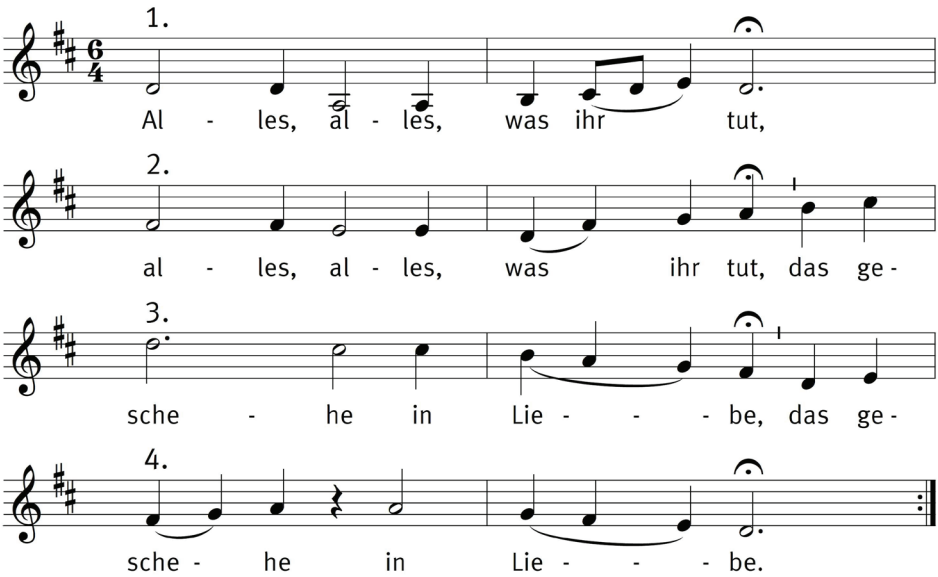

Hinweise zum Druck:
Die Seiten haben das Format A5. Einen Ausdruck einzelner Seiten im Format A4 erhält man mit einer Vergrößerung von 141% im Druckermenü.
Mit der Option "Broschürendruck" des Druckers und Papierformat A4 erhält man Blätter für ein achtseitiges Heft im Format A5.