Kanons zur Jahreslosung 2021

Seid barmherzig, wie auch euer Vater barmherzig ist.

(Lukas 6,36)

Eine Auswahl aus den Einsendungen an die Redaktion der kirchenmusikalischen Mitteilungen ZWISCHENTÖNE der Evangelischen Kirche in Mitteldeutschland

Johannes Reichel

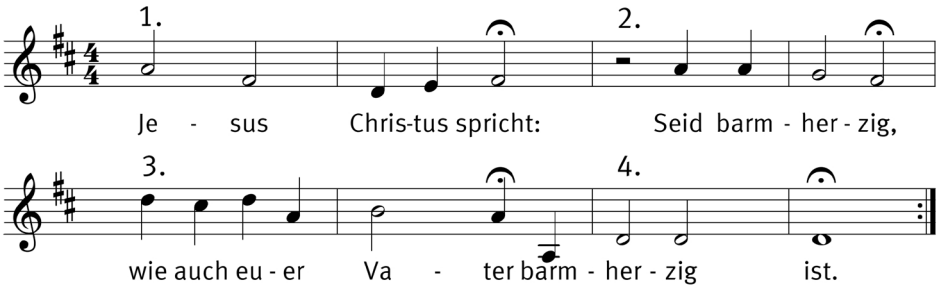

Lothar Danz

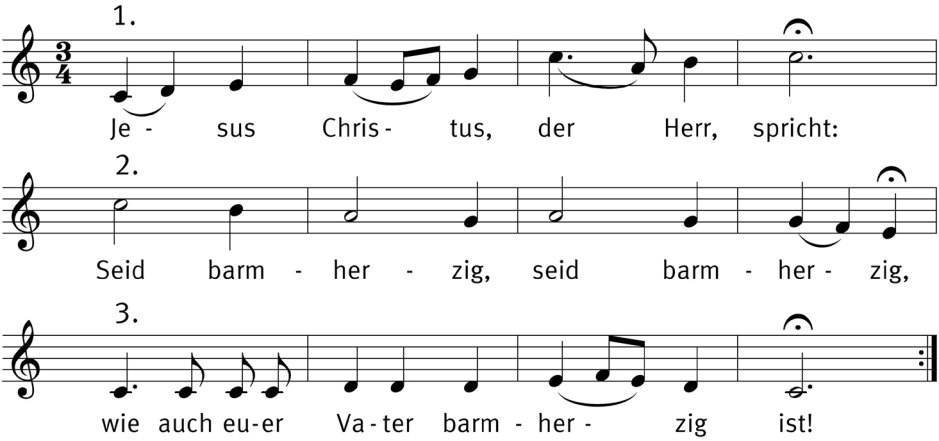

Maria Neupert

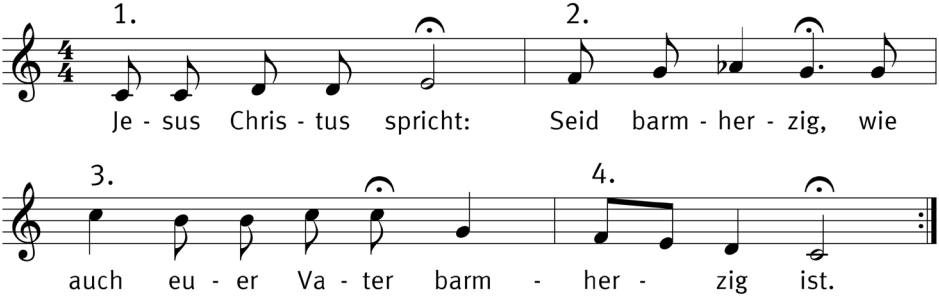

Johanna Pfeifer

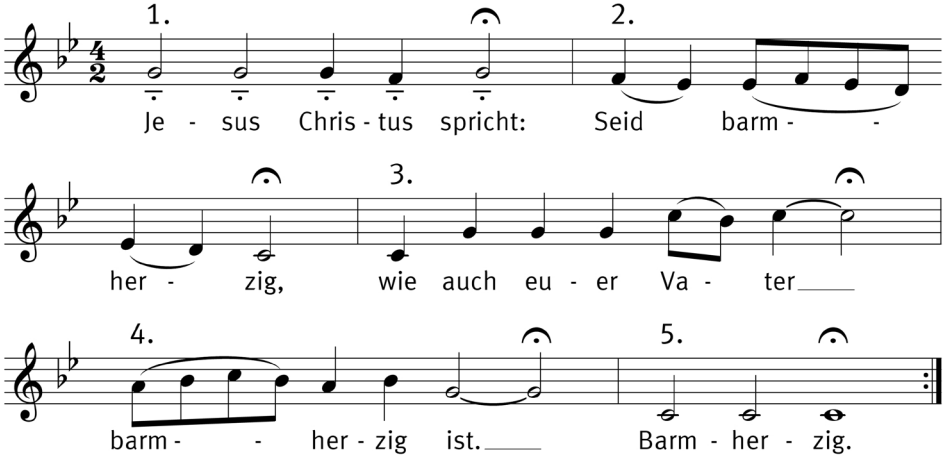

Stehen keine 5 Stimmen zur Verfügung, kann auch auf ganze Noten gespielt ein Bordun dazu erklingen:

Maria Neupert

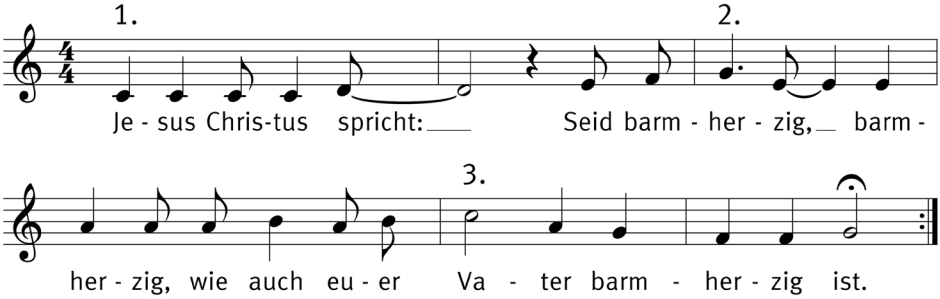

Auslaufender Kanon - die Stimmen enden nacheinander

Thomas Wiesenberg

1.

Je - sus Chris - tus spricht: Seid barm - her - -

2.

zig, wie auch eu - er Va - ter barm - her - zig ist. Seid barm -

her - - zig, seid barm - her - zig, wie auch eu - er

3.

Va - ter barm - her - zig ist. Seid barm - her -

zig, seid barm - her - zig, barm - her - zig, barm - her - zig.

Begleitung

Gestaltungsmöglichkeiten
(für den Kanon auf Seite 4)

- optional mit Begleitung
- einstimmig
- zweistimmig:
  gemischte oder gleiche Stimmen
  (optional: Kantor*in singt den 3. Einsatz)
- dreistimmig:
  gleiche Stimmen
  oder jede der 3 Stimmen gemischt
  oder Sopran – Alt – Männer
  oder Tenor – Bass – Frauen
  (eine Männerstimme sollte am Ende die Fermate in der 2. Zeile erreicht haben)

Christina Müller

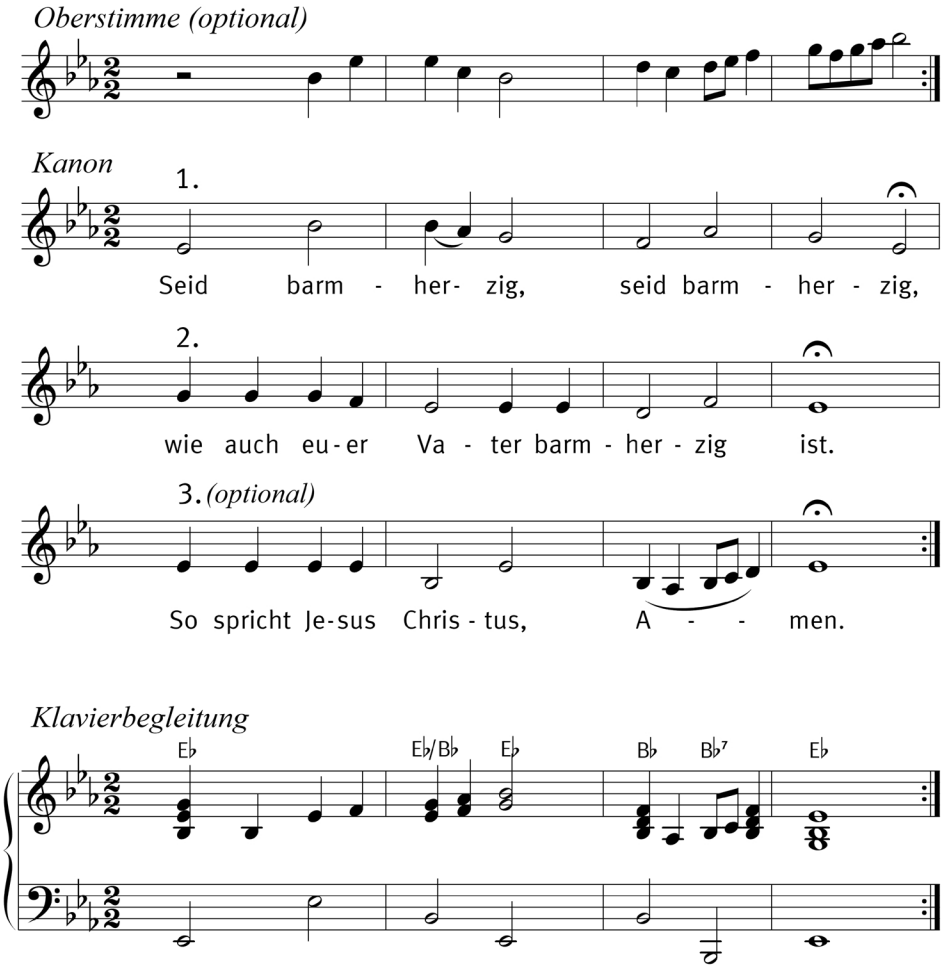

Have mercy

Kanon für vier Stimmen und Piano

Kerstin Lieder

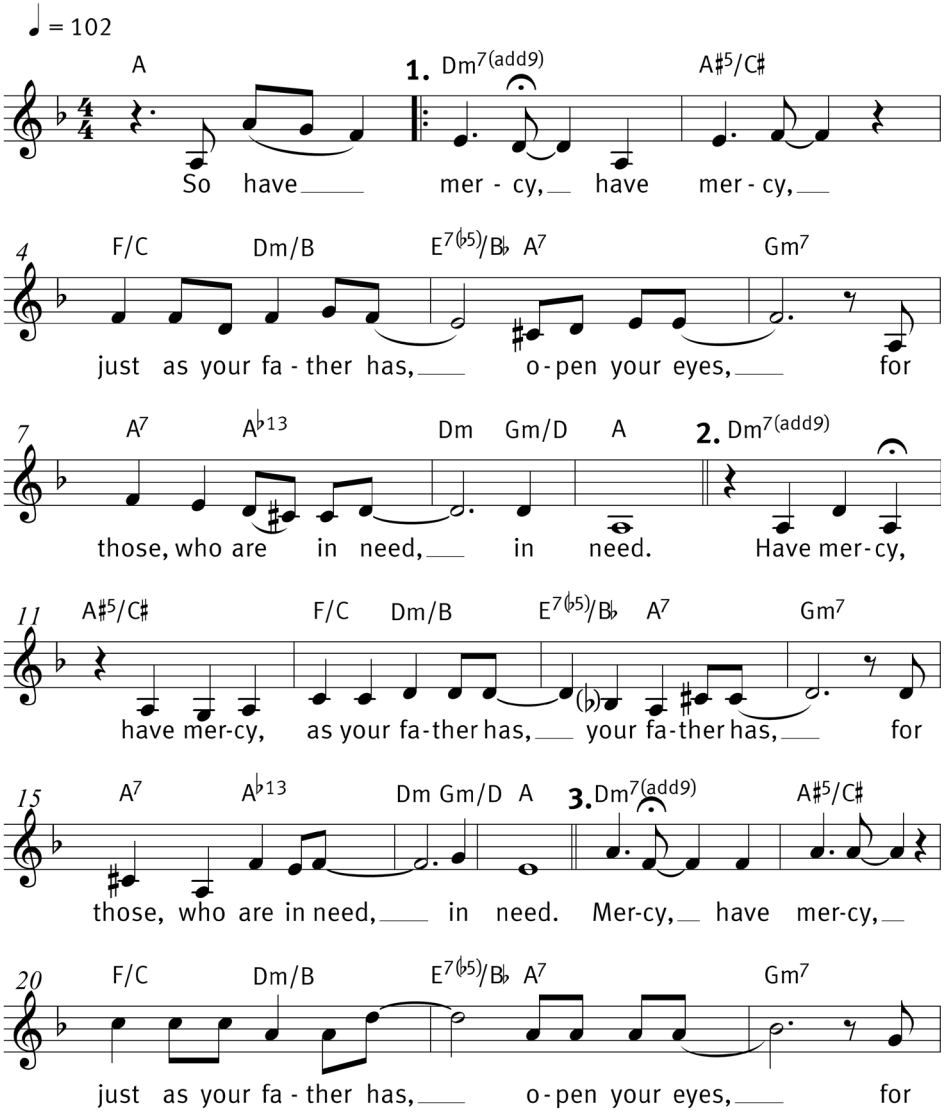

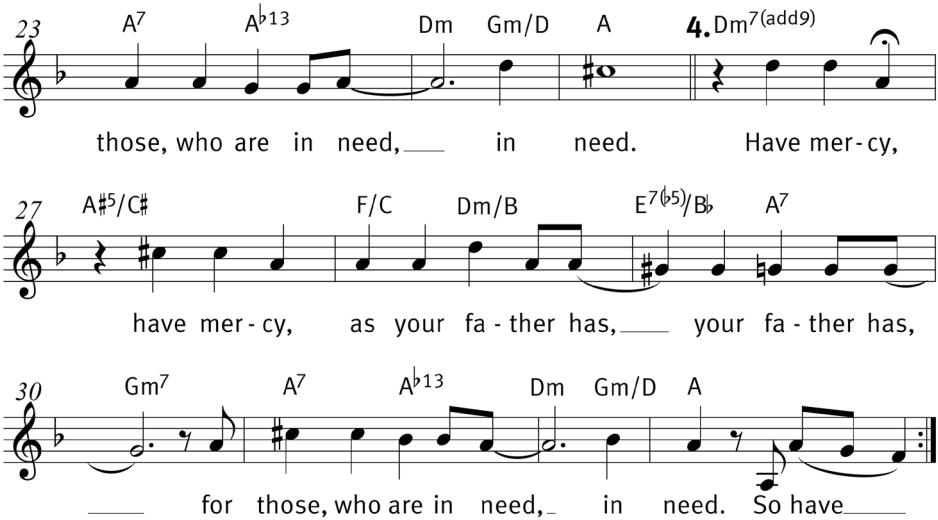

Klavierbegleitung

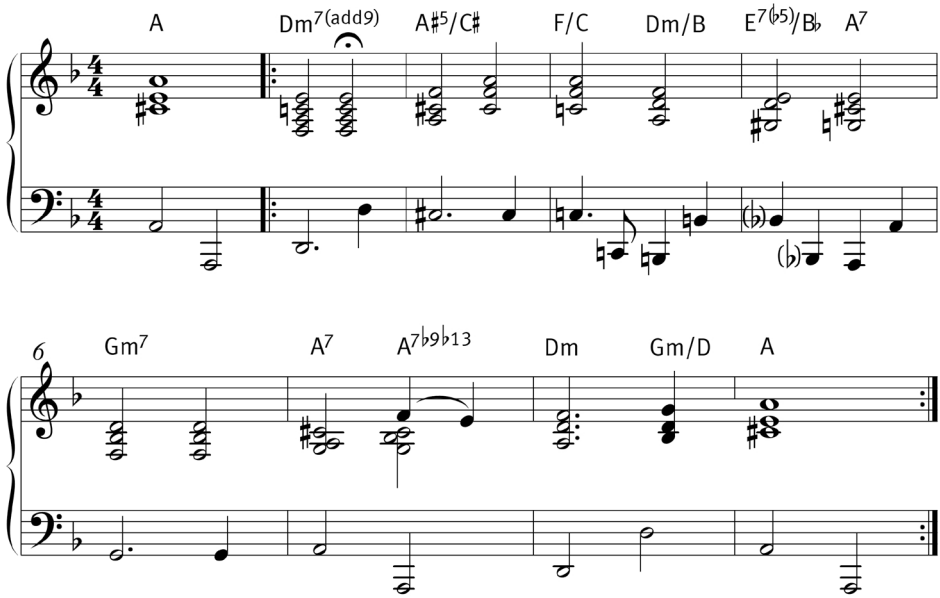

Eine Audio-Datei zu diesem Kanon steht zum Anhören und Herunterladen bereit unter *www.kirchenmusik-ekm.de/service/download*

Hans-Martin Fuhrmann

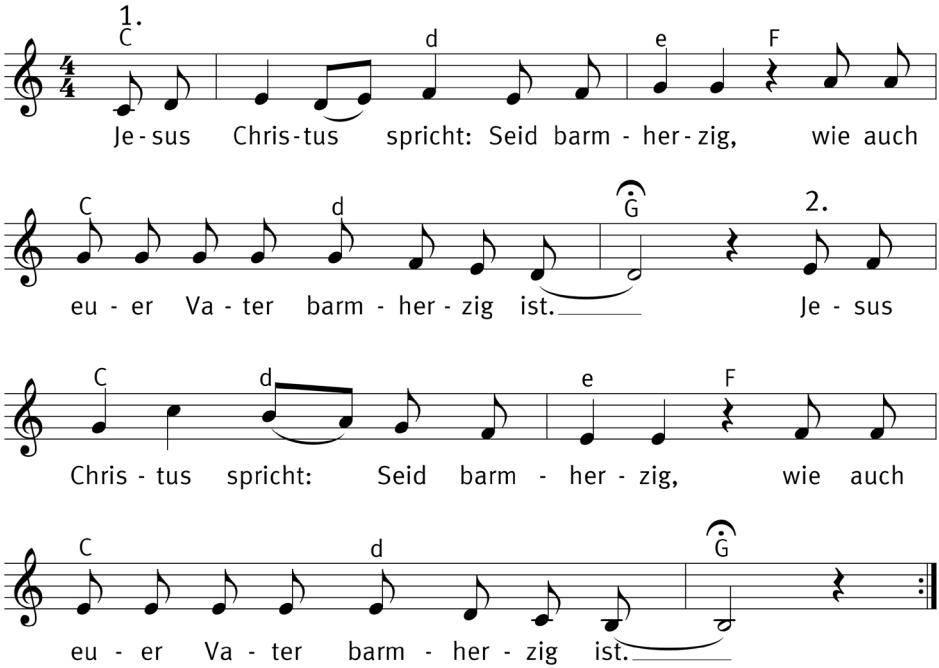

Sebastian Hansen

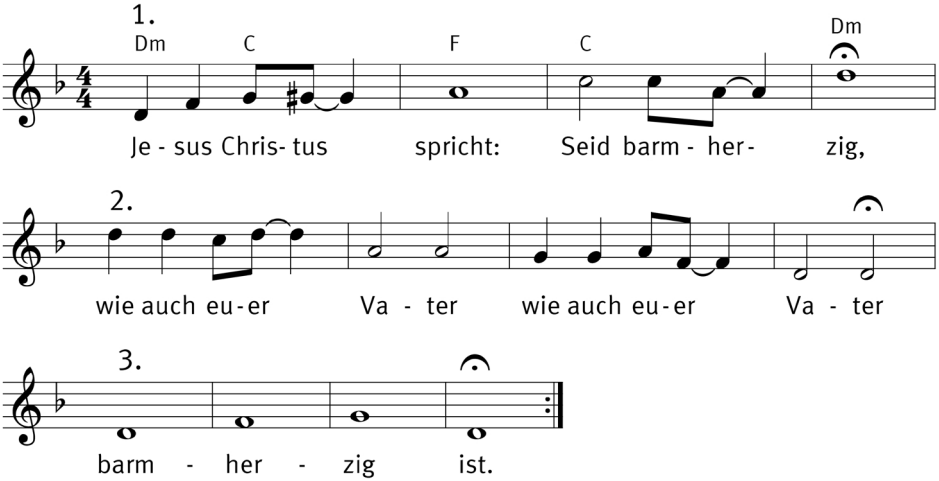

Christina Müller

1. Je - sus Chris - tus spricht: 2. Seid barm - her - zig, seid barm -

her - zig, barm - her - zig, 3. wie auch eu - er Va - ter barm - her - zig ist.

Oberstimme

Ostinato

Gebt, so wird euch ge - ge - ben. *(Lk 6,38)*

Klavier

C Am7 Dm G

Maria Neupert

1. Je - sus Chris - tus spricht: Seid barm - her - zig, 2. wie

3. auch eu - er Va - ter barm - her - zig 4. ist.